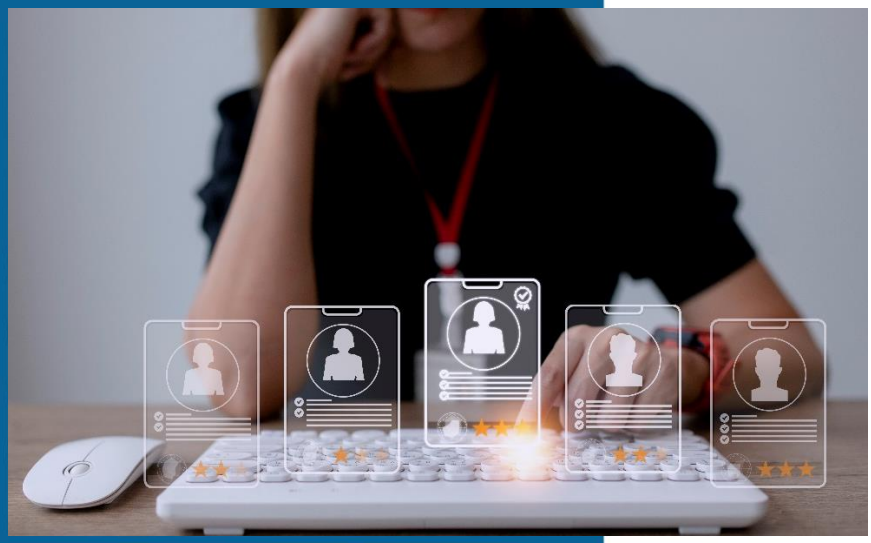

Deutsche Paletten Logistik

Ausbildung Kaufmann für Büromanagement (m/w/d)

Das ist dein Job:

Im Rahmen deiner Ausbildung wirst du in allen kaufmännischen und logistischen Abteilungen des Unternehmens eingesetzt, um ein Verständnis für den betrieblichen Ablauf zu entwickeln. Hier unterstützt du die Teams nach dem Lehrplan in allen kaufmännischen und organisatorischen Aufgaben.

Das bringst du mit:

- Du hast die Sekundarstufe I (mittlere Schulbildung) mit guten Noten abgeschlossen oder wirst diese im Sommer abschließen
- Du bist motiviert, teamfähig und verfügst über ein hohes Maß an Eigeninitiative
- Du hast bereits Erfahrungen im Umgang mit den gängigen Office-Anwendungen gesammelt
- Eine hohe Lernbereitschaft und großes Engagement runden dein Qualifikationsprofil ab

Wir bieten:

- Betriebliche Altersvorsorge
- Kindergartenzuschuss
- Gestaltungs- und Entwicklungsmöglichkeiten
- Kurze Entscheidungswege
- Familienfreundlichkeit
- Jobrad-Leasing
- Müslibar & Milch
- Täglich frisches Obst / Wasser / Kaffee / Tee
- Italian Food und Veggieday wöchentlich im Wechsel
- Montags Eintopf
- Freitags frische Brötchen
- 3 x Sachgutscheine p. a.
- Kickertisch

Familien-Freundliches Unternehmen im Kreis Soest

IHK Arnsberg Hellweg-Sauerland Wir bilden aus 2023 ANERKANNTER AUSBILDUNGS-BETRIEB

Kontaktdaten:

DPL Deutsche Paletten Logistik GmbH
Overweg 12
59494 Soest

Mail: bewerbungen@dpl-pooling.com